

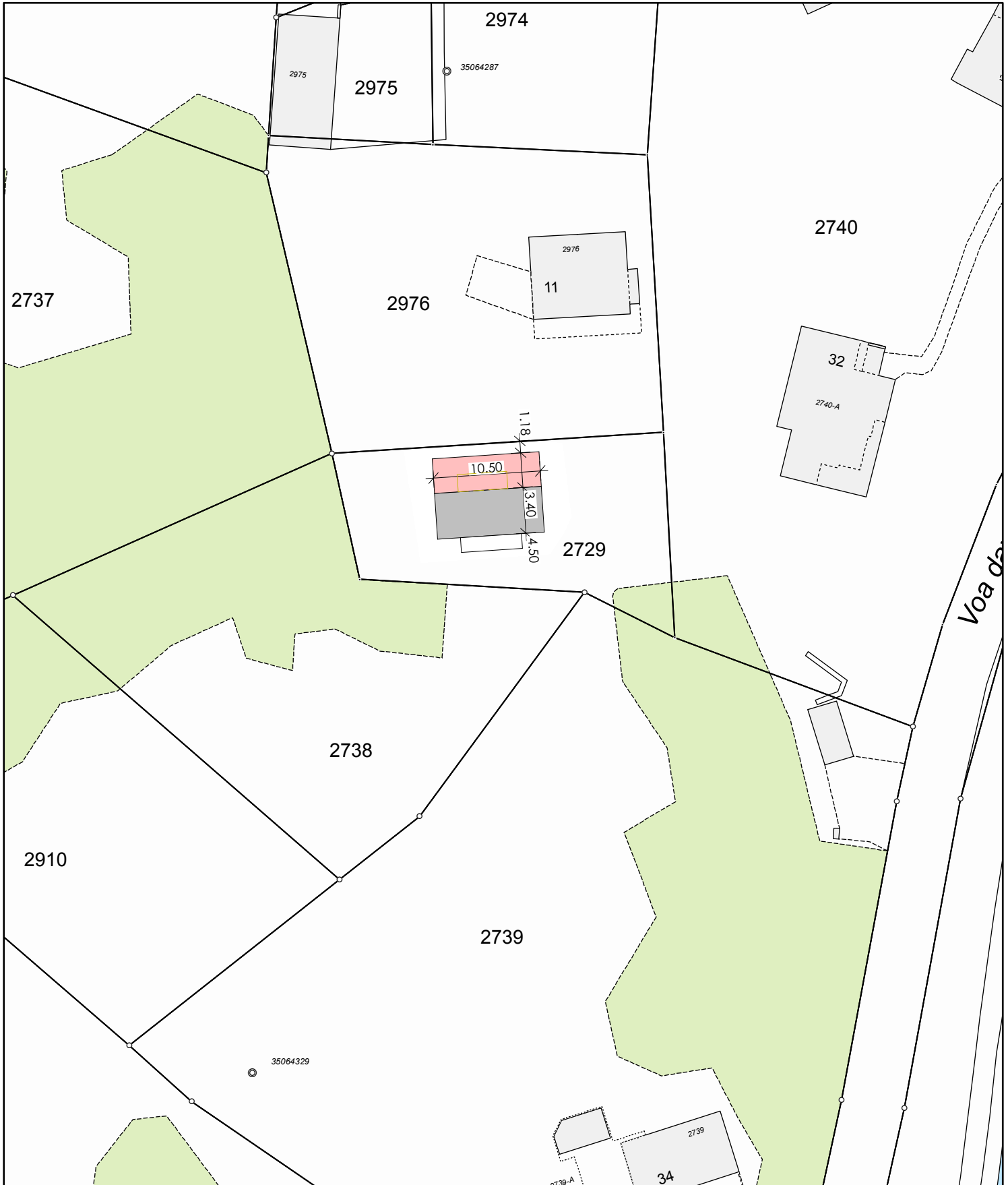

Gemeinde Vaz/Oberbaz

Situationsplan



BAUVORHABEN: Sanierung / Erweiterung Ferienhaus Voa Casoja 13, Parz. Nr. 2729, 7077 Valbella		AUFTRAGGEBER: Schwab-Däpp Daniela, Dorfstrasse 24, 3629 Oppligen			PLANVERFASSER: GLB Thun/Oberland Moosweg 11 3645 Gwatt			
PLANNUMMER: 100	PLANTITEL: SITUATION	MASSSTAB: 1:100	PLANGRÖSSE: A4	PROJEKTNUMMER: 1615111008	GEZEICHNET: mio	DATUM: 15.02.2016	REVIDIERT: -	

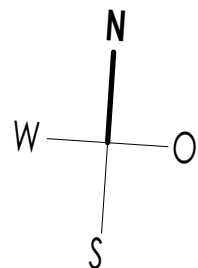
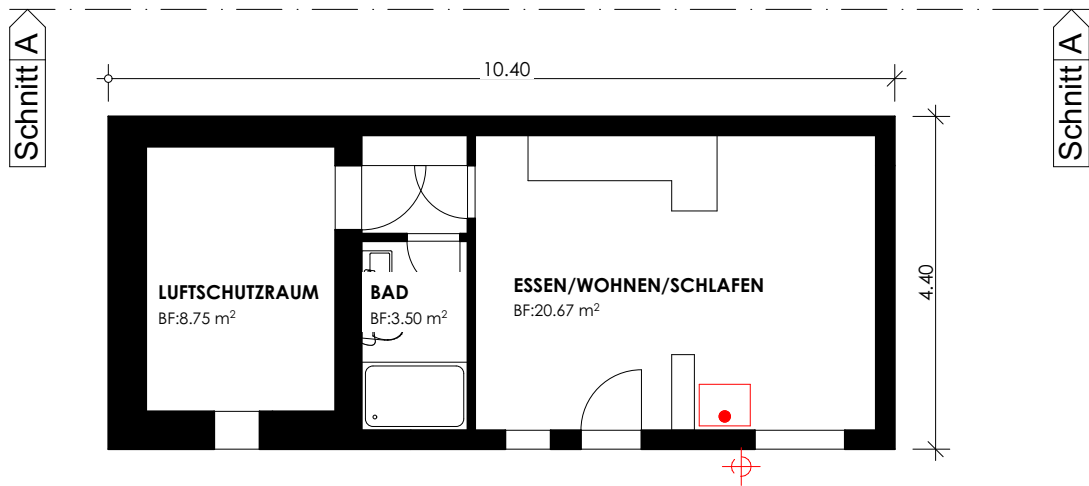

BAUVORHABEN: Sanierung / Erweiterung Ferienhaus Voa Casoja 13, Parz. Nr. 2729, 7077 Valbella		AUFTRAGGEBER: Schwab-Däpp Daniela, Dorfstrasse 24, 3629 Oppligen			PLANVERFASSEN: GLB Thun/Oberland Moosweg 11 3645 Gwatt			
PLANNUMMER: 101	PLANTITEL: UNTERGESCHOSS	MASSSTAB: 1:100	PLANGRÖSSE: A4	PROJEKTNUMMER: 1615111008	GEZEICHNET: mio	DATUM: 15.02.2016	REVIDIERT: -	

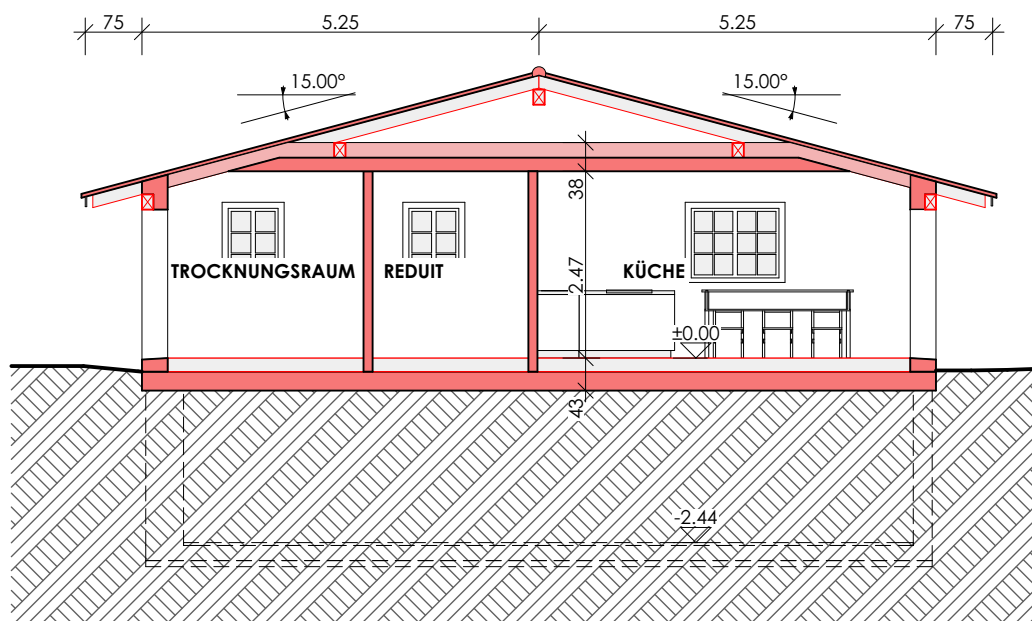

BAUVORHABEN: Sanierung / Erweiterung Ferienhaus Voa Casoja 13, Parz. Nr. 2729, 7077 Valbella		AUFTRAGGEBER: Schwab-Däpp Daniela, Dorfstrasse 24, 3629 Oppligen			PLANVERFASSER: GLB Thun/Oberland Moosweg 11 3645 Gwatt			
PLANNUMMER: 103	PLANTITEL: SCHNITT A-A	MASSSTAB: 1:100	PLANGRÖSSE: A4	PROJEKTNUMMER: 1615111008	GEZEICHNET: mio	DATUM: 15.02.2016	REVIDIERT: -	

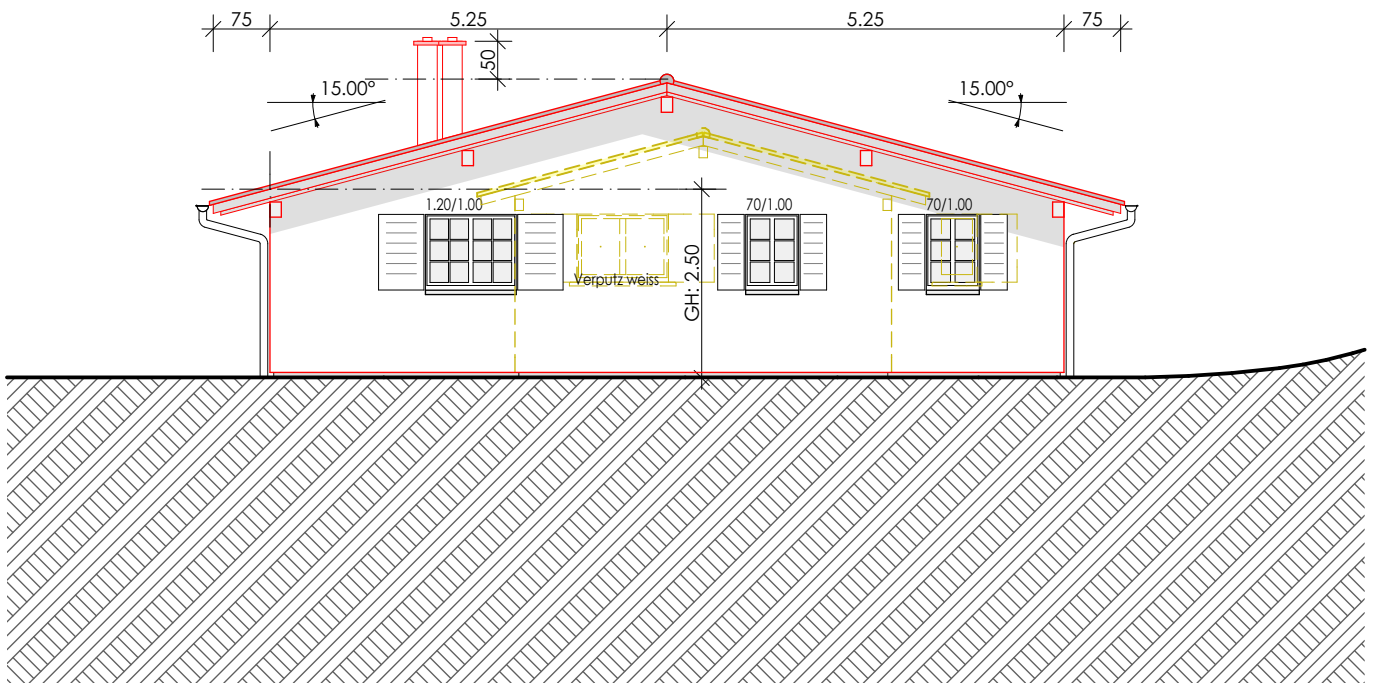
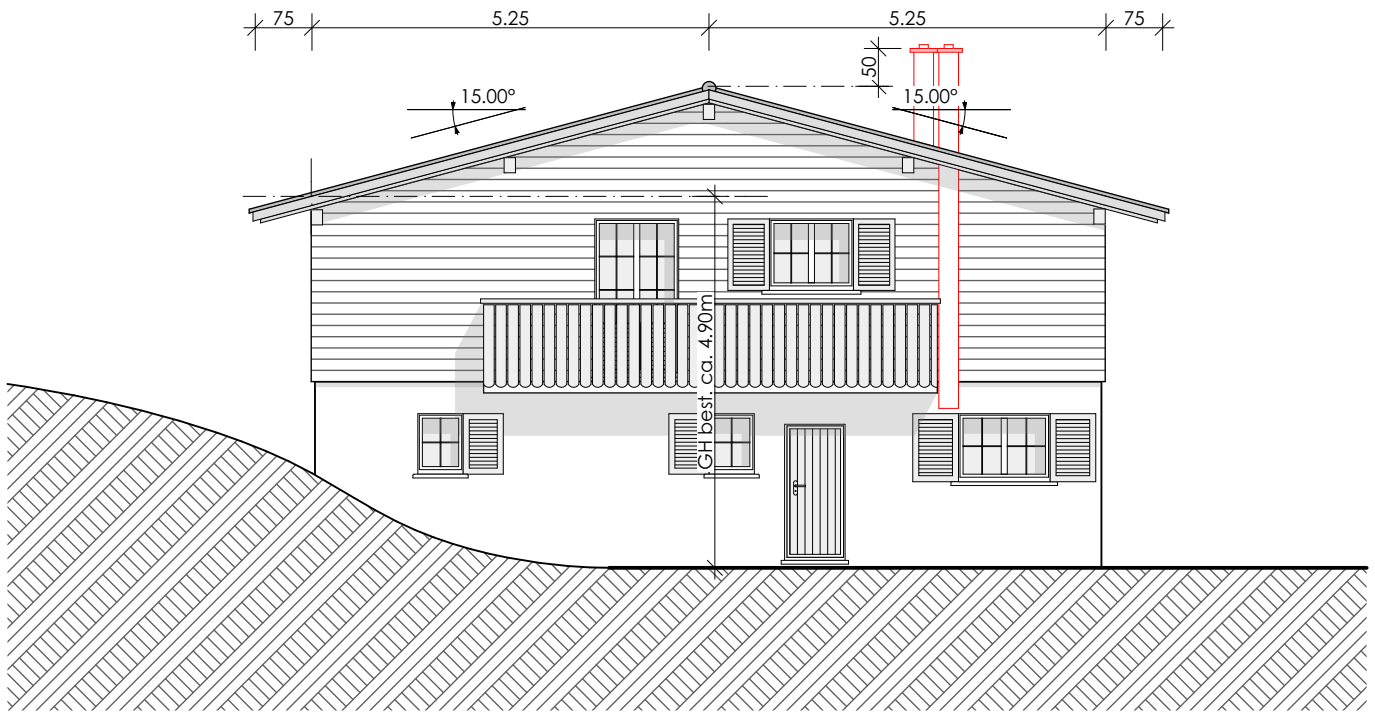

BAUVORHABEN: Sanierung / Erweiterung Ferienhaus Voa Casoja 13, Parz. Nr. 2729, 7077 Valbella		AUFTRAGGEBER: Schwab-Däpp Daniela, Dorfstrasse 24, 3629 Oppligen			PLANVERFASSER: GLB Thun/Oberland Moosweg 11 3645 Gwatt			
PLANNUMMER: 104	PLANTITEL: SÜD-/ NORDFASSADE	MASSTAB: 1:100	PLANGRÖSSE: A4	PROJEKTNUMMER: 1615111008	GEZEICHNET: mio	DATUM: 15.02.2016	REVIDIERT: -	

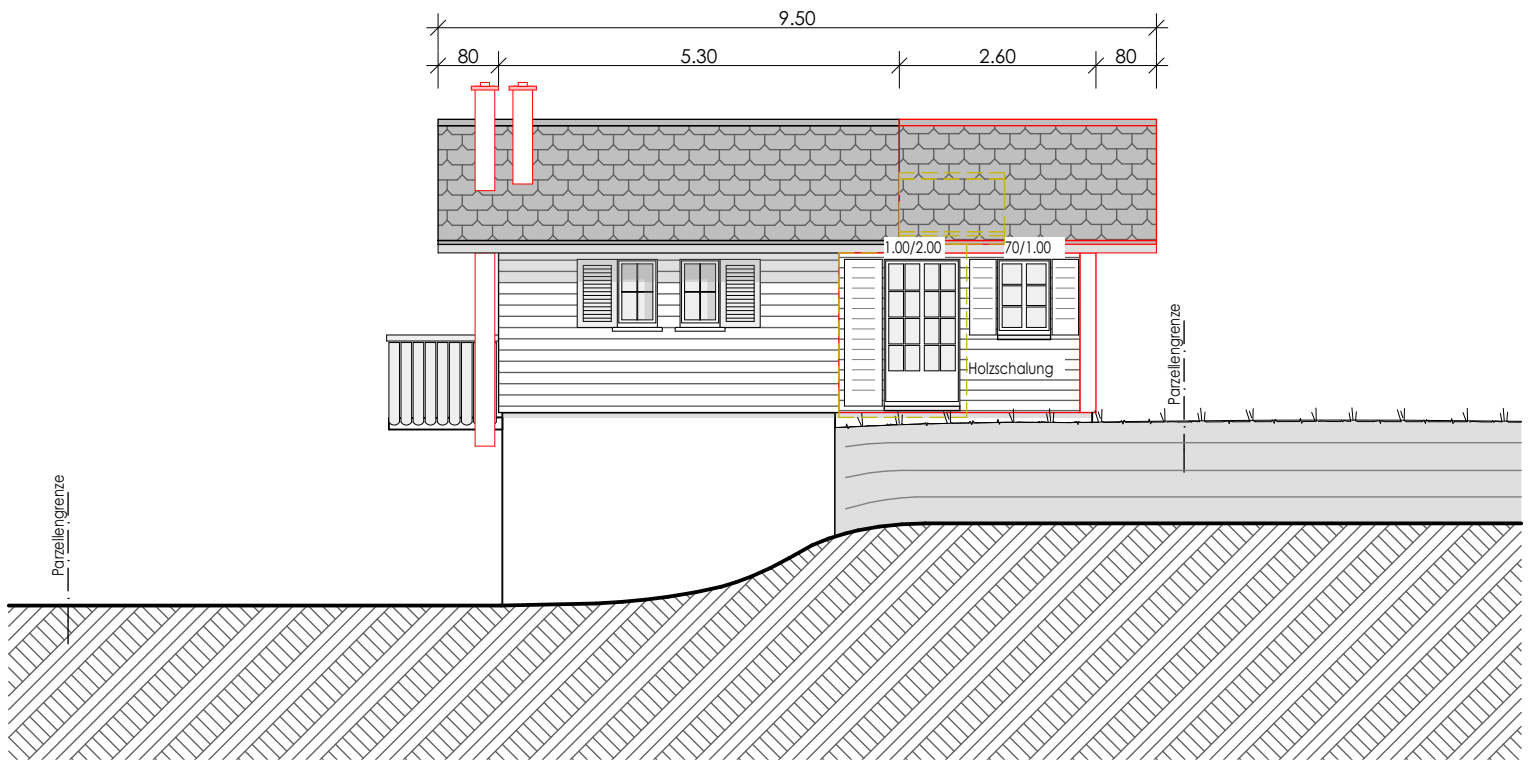
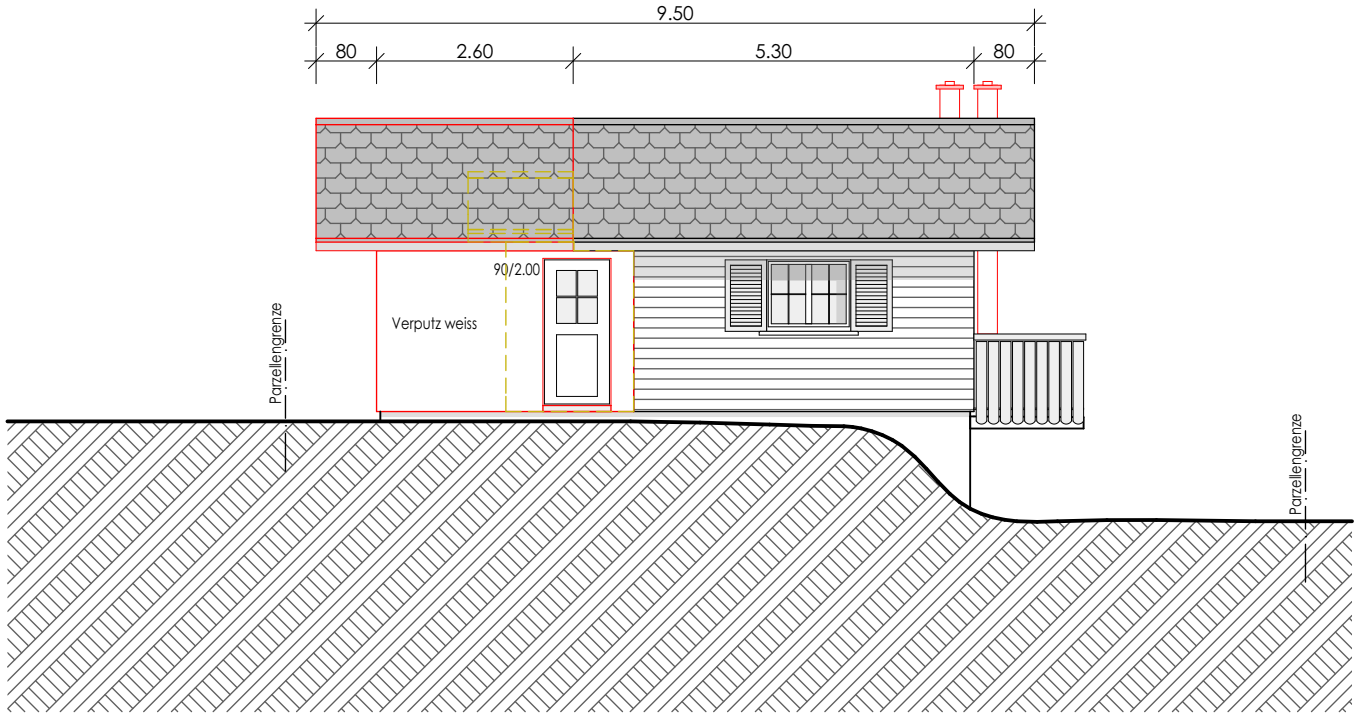

BAUVORHABEN: Sanierung / Erweiterung Ferienhaus Voa Casoja 13, Parz. Nr. 2729, 7077 Valbella		AUFTRAGGEBER: Schwab-Däpp Daniela, Dorfstrasse 24, 3629 Oppligen			PLANVERFASSER: GLB Thun/Oberland Moosweg 11 3645 Gwatt			
PLANNUMMER: 105	PLANTITEL: WEST-/ OSTFASSADE	MASSSTAB: 1:100	PLANGRÖSSE: A4	PROJEKTNUMMER: 1615111008	GEZEICHNET: mio	DATUM: 15.02.2016	REVIDIERT: -	